AMAGO

KATALOG MASZYN BUDOWLANYCH I GÓRNICZYCH



JAKOŚĆ PREMIUM, KTÓRA
NIE WYMAGA KOMPROMISÓW.

www.amago.pl | amago@amago.pl

SPRZEDAŻ · SERWIS · CZĘŚCI ZAMIENNE



AMAGO

Dobieramy rozwiązania maszynowe, które realnie usprawniają pracę oraz pozwalają obniżyć całkowite koszty eksploatacji maszyn.

HYUNDAI

KOPARKI GĄSIENICOWE

MODEL	MASA EKSPLOATA-CYJNA [kg]	POJEMNOŚĆ ŁYŻKI [m^3]	SILNIK	MOC SILNIKA [KM]
HX130ALCR	13 445	0,5 – 0,61	CUMMINS	74
HX140AL	14 405	0,5 – 0,77	CUMMINS	134
HX145A LCR	15 430	0,5 – 0,77	CUMMINS	134
HX160A L	17 695	0,73 – 0,96	CUMMINS	155
HX180A L	18 665	0,73 – 0,96	CUMMINS	155
HX210 – NOWOŚĆ	23 280 – 23 980	0,6 –1,40	HYUNDAI	189
HX220A L /LR	22100– 22 940	0,52 – 1,40	CUMMINS	195
HX230L/LR – NOWOŚĆ	23 390 – 25 990	0,39 – 1,35	HYUNDAI	189
HX235A LCR	24 000	0,8 – 1,34	CUMMINS	195
HX260L/NL – NOWOŚĆ	26 170 – 28 220	0,6 – 1,41	HYUNDAI	229
HX300L/NL/LR – NOWOŚĆ	31 610 – 34 620	0,45 – 1,63	HYUNDAI	279
HX360L/NL – NOWOŚĆ	36 390	1,30 – 2,50	HYUNDAI	305
HX400L/NL – NOWOŚĆ	40 360 /40 290	1,40 – 2,60	HYUNDAI	341
HX480A L	50 690	1,38 – 3,2	CUMMINS	402
HX520A L	52 048	1,38 – 3,60	CUMMINS	402
HX800A L	79 500	4,64 – 5,40	PERKINS	547
HX1000A L	97 000	5,4 – 7,00	PERKINS	629







HYUNDAI

KOPARKI KOŁOWE

MODEL	MASA EKSPLOATA-CYJNA [kg]	POJEMNOŚĆ ŁYŻKI [m^3]	SILNIK	MOC SILNIKA [KM]
HW65A	6 355	0,05 – 0,20	HYUNDAI	66
HW100A	10 682	0,20 – 0,32	HYUNDAI	100
HW140A	15 860	0,50 – 0,80	CUMMINS	173
HW150ACR	17 170	0,50 – 1,05	CUMMINS	173
HW160A	18 390	0,69 – 1,05	CUMMINS	173
HW170ACR	18 820	0,70 – 1,05	CUMMINS	173
HW210A	22 510	0,80 – 1,40	CUMMINS	195







HYUNDAI

ŁADOWARKI KOŁOWE

MODEL	MASA EKSPLOATA-CYJNA [kg]	POJEMNOŚĆ ŁYŻKI [m^3]	SILNIK	MOC SILNIKA [KM]
HL930A	11 500	1,8 – 6,0	CUMMINS	133
HL940A	13 400	2,3 – 7,0	CUMMINS	165
HL955A	15 800	2,8 – 8.0	CUMMINS	210
HL960A	19 200	3,3 – 8,0	CUMMINS	251
HL970A	24 200	4,5 – 9,0	CUMMINS	330
HL975	26 500	4,8 – 9,0	CUMMINS	381
HL975A CVT	26 500	5,2 – 9,0	CUMMINS	381
HL980A	30 800	5,6 – 14,00	CUMMINS	380
HL985A	33 800	6,5 – 14,00	CUMMINS	473
HL985A BH – NOWOŚĆ	34 400	5,0	CUMMINS	380







HYUNDAI

MINI/MIDI KOPARKI

MODEL	MASA EKSPLOATA-CYJNA [kg]	POJEMNOŚĆ ŁYŻKI [m^3]	SILNIK	MOC SILNIKA [KM]
HX10A Z – NOWOŚĆ	1 165	0,03	YANMAR	13,3
HX19A	2 020	0,04	KUBOTA	16,2
HX19e – NOWOŚĆ	2296	0,04	ELEKTRYCZNY	maks. poj. bat. 40 kWh
HX25A Z	2 685	0,06	KUBOTA	24,8
HX30A Z	2 890	0,06	KUBOTA	24,8
HX35A Z	3 880	0,09	KUBOTA	24,8
HX40A	4 390	0,09	YANMAR	39
HX48A Z	5 030	0,13	YANMAR	39
HX55A CR	5 355	0,15	YANMAR	47,6
HX65A	6 080	0,18	HYUNDAI	65,9
R80CR-9A	8 350	0,28	YANMAR	66,9
HX85A	8 480 1cz / 9 259 2cz	0,28	YANMAR	66,9



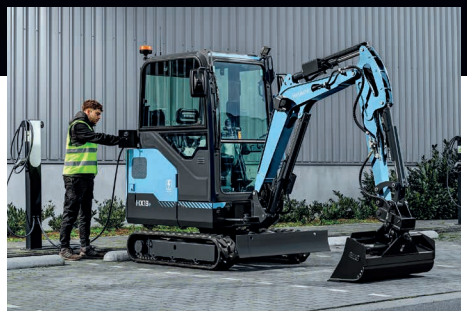



HYUNDAI

WOZIDŁA PRZEGUBOWE

MODEL	MASA EKSPLOATA-CYJNA [KG]	ŁADOWNOŚĆ [KG]	SILNIK	MOC SILNIKA [KM]
HA30A	23 200	28 000	Scania	375
HA45A	30 100	41 000	Scania	500
HA45A 4×4 – NOWOŚĆ	30 500	41 000	Scania	500



HYUNDAI

NOWOŚCI HYUNDAI

	MODEL	MASA EKSPLOATA-CYJNA [kg]	SILNIK	MOC SILNIKA [KM]
SPYCHARKA	HD130A	14 500	PERKINS	157
MINIŁADOWARKI				
gąsienicowe	HT100V	4 320	HYUNDAI	73,6
kołowe	HS80V	3 404	HYUNDAI	63
	HS120V	3 847	HYUNDAI	73,6







MST

KOPARKO-ŁADOWARKI

MODEL	MASA EKSPLOATA-CYJNA [kg]	POJEMNOŚĆ ŁYŻKI ŁADOWARKI [m^3]	POJEMNOŚĆ ŁYŻKI KOPARKI [m^3]	SILNIK	MOC SILNIKA [KM]	WIELKOŚĆ OPON PRZÓD/TYŁ
M642S	9 065	1,1	0,17	PERKINS	100	20/28
M644S	9 250	1,1	0,17	PERKINS	100	28/28







MST

ŁADOWARKI TELESKOPOWE







PRZESIEWACZE, KRUSZARKI I PRZENOŚNIKI TAŚMOWE

KRUSZARKI MOBILNE NA PODWOZIU GĄSIENICOWYM MODEL	MASA EKSPLOATACYJNA [t]	OTWÓR WLOTOWY [mm]
KRUSZARKI SZCZĘKOWE		
JAWMAX 200	27,0	1 000 × 600
JAWMAX 300 (z możliwością pracy z podwieszanym przesiewaczem)	29,7 – 36,5	1 000 × 600
JAWMAX 400	36,5	1 100 × 700
JAWMAX 450	39,2	1 100 × 700
JAWMAX 500	64,0	1 080 × 750
KRUSZARKI UDAROWE		
REMAX 200	22,8 – 27,0	960 × 650
REMAX 300	29,7 – 36,0	1 040 × 760
REMAX 400	39,6 – 48,0	1 260 × 800
REMAX 450	43,5 – 49,0	1 260 × 800
REMAX 500	50,0 – 59,0	1 260 × 840
REMAX 600	63,0 – 80,0	1380 × 1000

KRUSZARKI SEMIMOBILNE	
Seria 10 05 4 SMR udarowa	25,5
Seria 10 10 4 SMR udarowa	33,5
Seria V8 - V18 kubityzator	18,0
PRZESIEWACZE SEMIMOBILNE	
Typ: KQ 15 / 40 - 2	10,0
Typ: KQ 15 / 50 - 2	11,0
Typ: KQ 15 / 60 - 2	10,0 – 12,7

W ofercie również oryginalne części zamienne do wszystkich maszyn stacjonarnych i mobilnych marki SBM i MFL

Wszystkie maszyny są hybrydowe (diesel electric) z możliwością pracy z zasilania sieciowego.



Wszystkie kruszarki udarowe serii Remax mają możliwość pracy z podwieszanymi przesiewaczami 1- lub 2-pokładowymi.

SEMI-MOBILNE HYBRYDOWE PRZESIEWACZE I KRUSZARKI

PRZESIEWACZE SEMI MOBILNE MODEL	POWIERZCHNIA PRZESIEWU [m]	LICZBA POKŁADÓW	MASA EKSPLOATACYJNA [t]	POBÓR ENERGII [h]
Eco 1	1,2 × 2,2	1	8,5	7 kW lub 2,2 l
Eco 2	1,2 × 2,2	2	10	8 kW lub 2,5 l
Eco 4	1,2 × 3,0	2	15	18 kW lub 3,5 l
Eco 6	1,4 × 4,8	2	24	22 kW lub 4,5l
Ls 1202	1,4 × 4,8	2	24	22 kW lub 4,5 l
Ls 1203	1,4 × 4,8	3	28	24 kW lub 4,5 l
SH 1503	1,8 × 5,2	3	30	24 kW

KRUSZARKI SEMI-MOBILNE MODEL	TYP
VSI 1203	VSI
CH 180 PS	Stożkowa







OSPRZĘT I CZĘŚCI ZAMIENNE

DAEMO

DAEMO • MŁOTY		
MODEL	WAGA KOPARKI [t]	WAGA MŁOTA [kg]
Eureka E10	0,8 – 2,5	77
Eureka E20	1,3 – 3,0	97
Eureka E30	2,5 – 4,5	141
Eureka E40	3,0 – 5,5	175
B140 + AGS	12,0 – 17,0	929
B180 + AGS	16,0 – 22,0	1 209
B210 + AGS	18,0 – 27,0	1 738
B230 + AGS	18,0 – 27,0	1 777
B250 + AGS	23,0 – 30,0	2 165
B300 + AGS	28,0 – 43,0	2 832
B360 + AGS	30,0 – 43,0	3 110
B450 + AGS	40,0 – 55,0	3 713
B650 + AGS	45,0 – 81,0	4 500
B850 + AGS	65,0 – 100,0	6 240
B1000 + AGS	85,0 – 140,0	8 060

DAEMO • SZCZĘKI		
MODEL	WAGA KOPARKI [t]	WAGA SZCZĘK [kg]
DMC 30	4,0 – 6,0	370
DMC 51	4,5 – 7,0	580
DMC 140B *	13,0 – 20,0	1 350
DMC 180B *	16,0 – 23,0	1 980
DMC 300B*	27,0 – 40,0	2 620
DRP 50	6,0 – 12,0	560
DRP185	17,0 – 25,0	1 850
DRP235	23,0 – 32,0	2 300
DRP335	30,0 – 45,0	3 250

* bez obrotu

DAEMO • NOŻYCE OBROTOWE		
MODEL	WAGA KOPARKI [t]	WAGA NOŻYC [kg]
LONG BODY DMS 50	4,8 – 10,0	520
DMS 250	20,0 – 28,0	2 200
DMS300	27,0 – 33,0	2 920
LONG BODY DMS 350	30,0 – 50,0	3 550
LONG BODY DMS 550X	40,0 – 55,0	6 800
LONG BODY DMS 700	53,0 – 75,0	8 100

Dostępne są także szybkozłącza hydrauliczne, multiprocesory i chwytaki ażurowe obrotowe.





MB

MB CRUSHER • ŁYŻKI KRUSZĄCE		
MODEL	WAGA MASZYNY [t]	WIELKOŚĆ WLOTU [mm]
BF60.1 S4	od 8,0	610 × 500
BF70.2 S4	od 14,0	740 × 510
BF80.3 S4	od 18,5	850 × 510
BF90.3 S4	od 21,0	910 × 540

MB CRUSHER • ŁYŻKI PRZESIEWAJĄCE		
MODEL	WAGA MASZYNY [t]	ŁADOWNOŚĆ [m^3]
MB-S14 S4	dla koparek 9 – 20 t	1,1
MB-S18 S4	dla koparek 20 – 30 t	2,4

MB CRUSHER • ŁYŻKI PRZESIEWAJĄCO-ROZDRABNIAJĄCE DO KOPAREK, ŁADOWAREK, KOPARKO-ŁADOWAREK		
MODEL	WAGA MASZYNY [t]	ŁADOWNOŚĆ [m^3]
HDS314	13,0 – 20,0	0,90
HDS320	18,0 – 24,0	1,35
HDS323	22,0 – 35,0	1,65

Dostępne są również głowice urabiające i chwytaki wieloszczękowe.



STEELWRIST

STEELWRIST • GŁOWICE UCHYLNO-OBROTOWE (TILTROTATOR)	
MODEL	WAGA KOPARKI [T]
XTR2	0 – 2
X04	2 – 4
X07	5 – 7
X12	7 – 12
X14	10 – 14
X18	12 – 16
XTR15	12 – 15
XTR20	15 – 20
X20	16 – 22
X26	18 – 26
XTR23	19 – 23
X32	25 – 33

Dostępne są także szybkozłącza z opcją przechyłu i obrotu, łyżki, narzędzia robocze, adaptery i inne.

AMAGO – 30 lat doświadczenia i zaufania w branży maszyn. Od ponad trzech dekad działamy jako polska firma rodzinna, budując długofalowe relacje oparte na rzetelności. Naszą współpracę zawsze zaczynamy od rozmowy – dogłębne zrozumienie potrzeb Klienta pozwala nam dobrać rozwiązania idealnie dopasowane do zadania, budżetu i planów rozwoju. Dostarczamy technologie dla sektora budowlanego, górniczego, wiertniczego, fundamentowego i drogowego. Oferujemy sprzęt, który sprawdza się zarówno w standardowych pracach ziemnych, jak i w wymagających projektach specjalistycznych. Dzięki ogólnopolskiej sieci oddziałów zapewniamy błyskawiczny serwis i stały dostęp do części, co gwarantuje naszym Klientom ciągłość pracy. AMAGO to kompleksowe wsparcie na każdym etapie: od doradztwa i elastycznego finansowania, po profesjonalną opiekę posprzedażową.

Współpracujemy z:

HYUNDAI MST SBM MFL DAEMO FRASTE Eijkelkamp STEELWRIST maskin mekano

Amago Spółka z o.o.

Cholerzyn 383, 32-060 Liszki
+48 12 687 54 00
amago@amago.pl
www.amago.pl

Bądź na bieżąco i zaobserwuj nas w social mediach:
- Amago Sp. z o. o.
- @amago_cholerzyn
- amagospzoo
- AMAGO Sp. z o.o.

EKSPERCI BRANŻOWI

MASZYNY BUDOWLANE

małopolskie	+48 662 179 041
mazowieckie	+48 662 179 015
lubelskie, podkarpackie, świętokrzyskie	+48 662 179 003
wielkopolskie, lubuskie	+48 662 179 012
zachodniopomorskie	+48 662 179 010
dolnośląskie, opolskie	+48 662 179 013
śląskie, łódzkie	+48 784 020 103
śląskie	+48 662 179 011
podlaskie, warmińsko-mazurskie	+48 662 179 006
pomorskie, kujawsko-pomorskie	+48 662 179 017
MASZYNY GÓRNICZE	+48 662 179 005
MASZYNY DROGOWE	+48 12 687 54 00
MASZYNY WIERTNICZE, FUNDAMENTOWE	+48 538 600 276

